పుష్ప 2 సినిమాకు వద్దనడంతో యువతి ఆత్మహత్యాయత్నం

పుష్ప 2 సినిమాకి వెళదాం అంటే బాయ్ ఫ్రెండ్ వద్దనడంతో ఓ యువతి ఆత్మహత్యాయత్నానికి పాల్పడింది. ఉత్తరప్రదేశ్‌లోని వారణాసిలో ఈ ఘటన జరుగగా.. ప్రస్తుతం ఆమె పరిస్థితి విషమంగా ఉన్నట్లు తెలుస్తుంది. ఐకాన్ స్టార్ అల్లు అర్జున్ నటించిన పుష్ప2 సినిమా బాక్సాఫీస్ రికార్డులను తిరగరాస్తున్న విషయం తెలిసిందే. తెలుగులో కంటే నార్త్‌లోనే ఈ సినిమాని చూడటానికి జనాలు ఎక్కువగా క్యూ కడుతున్నారు. అయితే ఈ సినిమా చూడటానికి తన ప్రియుడు నిరాకరించాడన్న కారణంతో ఒక యువతి సుసైడ్ చేసుకుంది. వివరాల్లోకి వెళితే.. బనారస్ హిందూ యూనివర్శిటీ అనుబంధ కళాశాలలో చదువుతున్న 22 ఏండ్ల యువతి తన ప్రియుడితో కలిసి ట్రిప్ కోసం వారణాసి వెళ్లింది. ఇద్దరు కలిసి ఒక హెూటల్‌లో దిగిన అనంతరం.. తనను పుష్ప 2 సినిమాకి తీసుకువెళ్లమని బాయ్ ఫ్రెండ్ కోరింది. అయితే ప్రియురాలి కోరికను అతడు నిరాకరించడంతో మనస్తాపం చెందిన యువతి.. హెూటల్ మూడో అంతస్తు నుంచి దూకి ఆత్మహత్య చేసుకుంది. స్థానికులు వెంటనే స్పందించి ఆమెను ఆసుపత్రికి తరలించారు. ప్రస్తుతం ఆమె పరిస్థితి విషమంగా ఉన్నట్లు తెలుస్తుంది. అయితే ఈ ఘటనపై పోలీసులు ప్రియుడిని అదుపులోకి తీసుకోని విచారణ చేపట్టారు.

పెద్ద సినిమాకు పైరసీ కష్టాలు

ఐకాన్ స్టార్ అల్లు అర్జున్ నటించిన పుష్ప2 సినిమా బాక్సాఫీస్ రికార్డులను తిరగరాస్తున్న విషయం తెలిసిందే. ఇప్పటికే రూ.1500 కోట్ల వసూళ్లను రాబట్టిన ఈ చిత్రం రూ.2000 కోట్ల దిశగా దూసుకువెళుతుంది. అయితే ఈ క్రమంలోనే చిత్రయూనిట్‌కి భారీ షాక్ తగిలింది. ఈ సినిమా ప్రింట్ ఆన్‌లైన్‌లో లీక్ అయ్యింది. సైబర్ నేరగాళ్లు పుష్ప 2 ది రూల్ మొత్తం సినిమా ప్రింట్ రూపంలో ఆన్‌లైన్‌లో విడుదల చేశారు. దీంతో మూవీ ఈ విధంగా లీక్ కావడం వల్ల కలెక్షన్లపై దారుణంగా దెబ్బ పడే ఛాన్స్ ఉంది. మరోవైపు చిత్రయూనిట్ కూడా ఈ విషయంను సీరియస్‌గా తీసుకోవడమే కాకుండా.. సైబర్ వింగ్‌ను కలిసినట్లు తెలుస్తుంది. దీనిపై కంప్లయింట్ ఇవ్వడంతో పాటు సినిమాను ఆన్‌లైన్ నుంచి తొలగించేందుకు చర్యలు చేపడుతుంది.

నేను చాలా రఫ్ : ఐశ్వర్యశర్మ

'మా నాన్న స్టేజ్ ఆర్టిస్ట్. ఆ ప్రభావం నాపై తెలియకుండానే పడింది. అందుకే కెరీర్ పరంగా వేరే ఆప్షనేం పెట్టుకోలేదు. సెకండ్ ఇంటర్ అవ్వగానే జమ్ము నుంచి ముంబై వచ్చి యాక్టింగ్ కోర్స్‌లో చేరిపోయాను. కోర్స్ అవ్వగానే ఆడిషన్స్ ఇవ్వడం మొదలుపెట్టా. కొన్ని యాడ్స్‌లో నటించా. హీరోయిన్‌గా 'డ్రింకర్ సాయి' నా తొలి సినిమా' అని తెలిపింది ఐశ్వర్యశర్మ. 'డ్రింకర్ సాయి' సినిమా ద్వారా ఆమె కథానాయికగా పరిచయం అవుతున్నది. ధర్మ హీరోగా కిరణ్ తిరుమలశెట్టి దర్శకత్వంలో బసవరాజు శ్రీనివాస్, ఇస్మాయిల్ షేక్, బసవరాజు లహరిధర్ నిర్మిస్తున్న ఈ చిత్రం ఈ నెల 27న విడుదల కానుంది. ఈ సందర్భంగా శుక్రవారం హైదరాబాద్‌లో విలేకరులతో ముచ్చటించింది ఐశ్వర్యశర్మ. 'ఇది అద్భుతమైన ప్రేమకథ. ఇందులో నా పాత్ర పేరు బాగీ. మెడికల్ స్టూడెంట్‌ని. చాలా బలమైన పాత్ర. చూడ్డానికి ఇన్నోసెంట్‌గా కనిపిస్తా. కానీ రఫ్ అండ్ టఫ్‌గా ఉంటా. రెగ్యులర్ హీరోయిన్లకు భిన్నమైన పాత్ర అనమాట. ఛాలెంజ్‌గా తీసుకొని చేశా.' అని తెలిపింది ఐశ్వర్య శర్మ. డ్రింకర్ సాయిగా ధర్మ చాలా బాగా నటించారని, సాంకేతికంగా అన్ని విధాలుగా సినిమా బావుంటుందని, అర్జున్‌రెడ్డికీ డ్రింకర్‌సాయికీ పోలిక లేదని, అర్జున్ క్లాసీ డ్రింకర్ అయితే.. సాయి మ్యాసీ డ్రింకర్ అని చెప్పింది ఐశ్వర్యశర్మ.

నేను సోలోగా వచ్చి నాలుగేళ్లు అవుతోంది.. : రామ్‌చరణ్

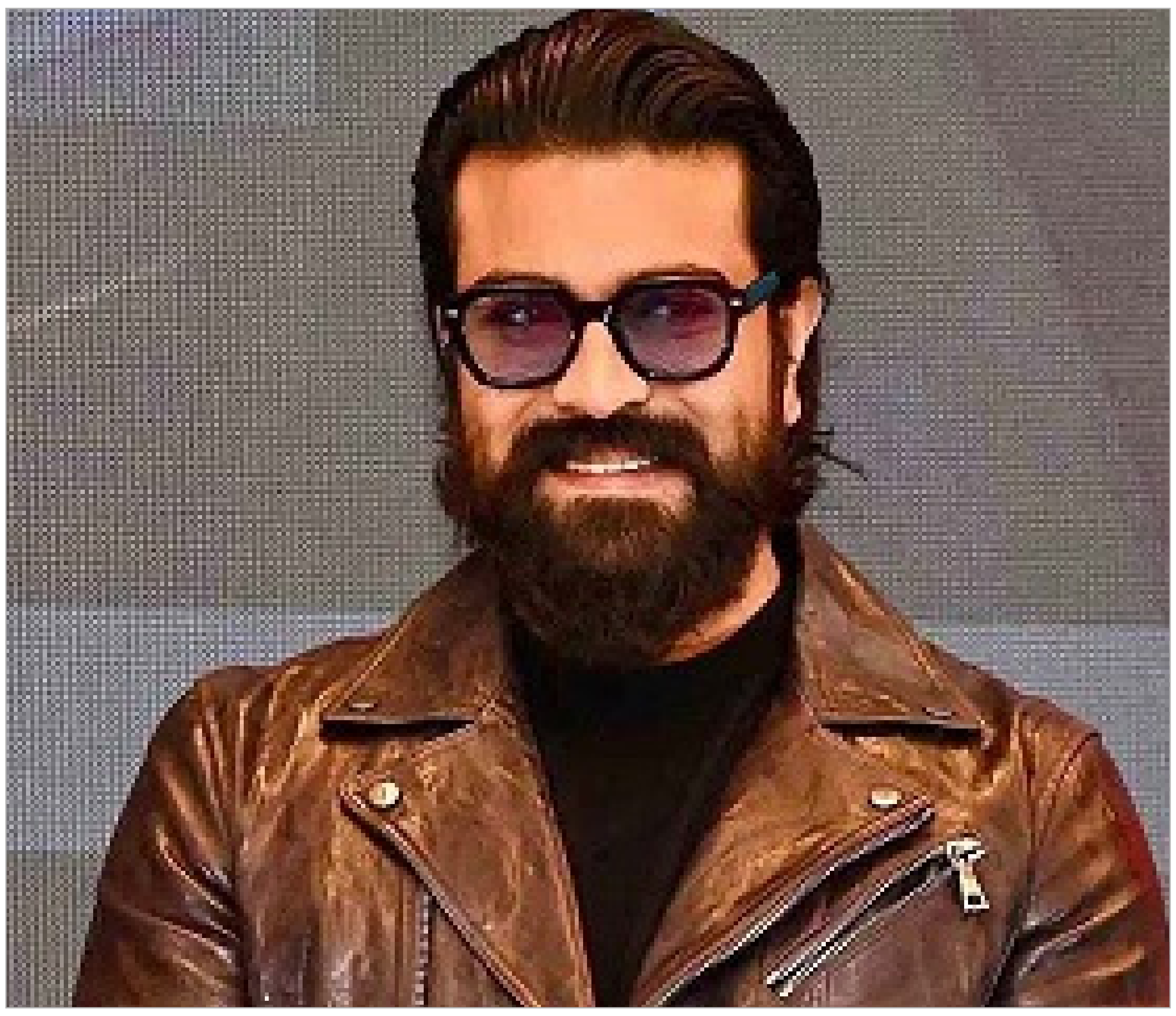

గ్లోబల్ స్టార్ రామ్ చరణ్ తేజ్ దిగ్గజ దర్శకుడు శంకర్ కాంబినేషన్‌లో వస్తున్న తాజా చిత్రం గేమ్ ఛేంజర్. ఈ సినిమాను అగ్ర నిర్మాత దిల్ రాజు నిర్మిస్తుండగా.. థమన్ సంగీతం అందిస్తున్నాడు. ఈ సినిమా సంక్రాంతి కానుకగా జనవరి 10న ప్రేక్షకుల ముందుకు రానున్న విషయం తెలిసిందే. రామ్ చరణ శంకర్ దిల్ రాజు కాంబినేషన్‌లో ఈ సినిమా వస్తుండటంతో మూవీపై భారీ అంచనాలు ఉన్నాయి. అయితే ఈ సినిమా ప్రీ రిలీజ్ ఈవెంట్‌ను నేడు అమెరికాలోని టెక్సాస్‌లో నిర్వహిస్తున్న విషయం తెలిసిందే. ఫస్ట్ టైం ఒక ఇండియన్ సినిమాను అందులో ఒక తెలుగు సినిమాను ఇండియాలో కాకుండా వేరే దేశంలో నిర్వహిస్తున్నారు. అయితే ఈ మూవీ ప్రీ రిలీజ్ ఈవెంట్‌లో భాగంగా.. ఇప్పటికే నటుడు రామ్ చరణ్‌తో పాటు నిర్మాత దిల్ రాజు, దర్శకుడు శంకర్‌లు డల్లస్‌లో ల్యాండ్ అయ్యారు. రామ్ చరణ్ అమెరికాకు చేరుకోగానే మెగా అభిమానులు నుంచి ఆయనకు ఘన స్వాగతం లభించింది. అయితే ప్రీ రిలీజ్ వేడుకకు ముందు ప్రెస్ మీట్ నిర్వహించగా.. ఇందులో రామ్ చరణ్ మాట్లాడుతూ.. తన సినిమా సోలోగా వచ్చి నాలుగు ఏండ్లు అవుతుందని తెలిపాడు. "నేను సోలోగా వచ్చి నాలుగు ఏండ్లు అవుతుంది. చివరిగా నా బ్రదర్ తారక్‌తో కలిసి ఆర్ఆర్ఆర్ సినిమా చేశాను. ఇప్పుడు వస్తున్న గేమ్ ఛేంజర్ సినిమా కోసం చాలా కష్టపడ్డాం. ఈ సినిమాతో మిమ్మల్ని అస్సలు నిరాశపరచము. అది మనందరికీ అద్భుతమైన సంక్రాంతి అవుతుందంటూ" రామ్ చరణ్ చెప్పుకోచ్చాడు.

న్యాయ పోరాటంలో అనుమప పరమేశ్వర్

మలయాళ అగ్ర నటుడు సురేశ్‌గోపి, అనుపమ పరమేశ్వరన్ ముఖ్య పాత్రల్లో రూపొందిన చిత్రం 'జానకి వర్సెస్ స్టేట్ ఆఫ్ కేరళ'(జె.ఎస్.కె). యదార్థ సంఘటనల ఆధారంగా తెరకెక్కిన ఈ చిత్రానికి ప్రవీణ్ నారాయణన్ దర్శకుడు. జె.ఫణీంద్రకుమార్ నిర్మాత. ఉత్కంఠకు గురిచేసే కోర్ట్ డ్రామాగా ఈ సినిమా రూపొందిందని, జానకి అనే స్త్రీ తనకు జరిగిన అన్యాయాన్ని కోర్టు ద్వారా ఎలా ఎదుర్కొన్నది అనేదే ఈ సినిమా ప్రధాన ఇతివృత్తమని, కేసు వాదించే లాయర్‌గా సురేశ్‌గోపీ నటించారని, ఫిబ్రవరిలో సినిమాను విడుదల చేస్తామని మేకర్స్ తెలిపారు. బైజు సందోష్, మాధవ్ సురేశ్‌గోపి, దివ్య పిళ్లయి, అస్కర్ అలీ తదితరులు ఇతర పాత్రలు పోషించిన ఈ చిత్రానికి కెమెరా: రెనదివ్, సంగీతం: గిరీష్ నారాయణన్, జిబ్రాన్, నిర్మాణం: కాస్మోస్ ఎంటైర్టైన్మెంట్స్.