27న ఓటీటీలోకి ఆర్ఆర్ఆర్ డాక్యుమెంటరీ

దర్శకధీరుడు రాజమౌళి దర్శకత్వంలో తెరకెక్కిన బ్లాక్ బస్టర్ చిత్రం ఆర్ఆర్ఆర్. అగ్ర కథానాయకులు ఎన్టీఆర్, రామ్ చరణ్ ప్రధాన పాత్రలో నటించగా బాలీవుడ్ బ్యూటీ అలియా భట్, హాలీవుడ్ బ్యూటీ ఒలివియా కథానాయికలుగా నటించారు. డీవీవీ ఎంటర్‌టైనమెంట్స్ బ్యానర్‌పై వచ్చిన ఈ చిత్రం ఈ సినిమా 2021లో విడుదలై బ్లాక్ బస్టర్ అందుకోవడమే కాకుండా ఆస్కార్ అవార్డును గెలుచుకుంది. అయితే ఈ సినిమా మేకింగ్ వీడియోను డాక్యుమెంటరీ రూపంలో తీసుకువచ్చిన విషయం తెలిసిందే. 'ఆర్ఆర్ఆర్- బిహైండ్ అండ్ బియాండ్' అంటూ వచ్చిన ఈ డాక్యు ఇటీవలే ఎంపిక చేసిన మల్టీప్లెక్స్ స్క్రీన్‌లలో విడుదలై మంచి కలెక్షన్లు రాబట్టింది. అయితే ఈ చిత్రం తాజాగా ఓటీటీ లాక్ చేసుకుంది. ప్రముఖ ఓటీటీ వేదిక నెట్‌ఫ్లిక్స్‌లో ఈ నెల 27 నుంచి స్ట్రీమింగ్ కాబోతున్నట్లు వెల్లడించింది. ఈ విషయాన్ని తెలియజేస్తూ నెట్‌ఫ్లిక్స్ కొత్త పోస్టర్ విడుదల చేసింది. ఈ డాక్యుమెంటరీ రన్ టైం 1 గంట 38 నిమిషాలు ఉంది.

ప్రేక్షకుల ముందుకు మాక్స్‌తో రాబోతున్న

కిచ్చా సుదీప్ విక్రాంత్ రోన

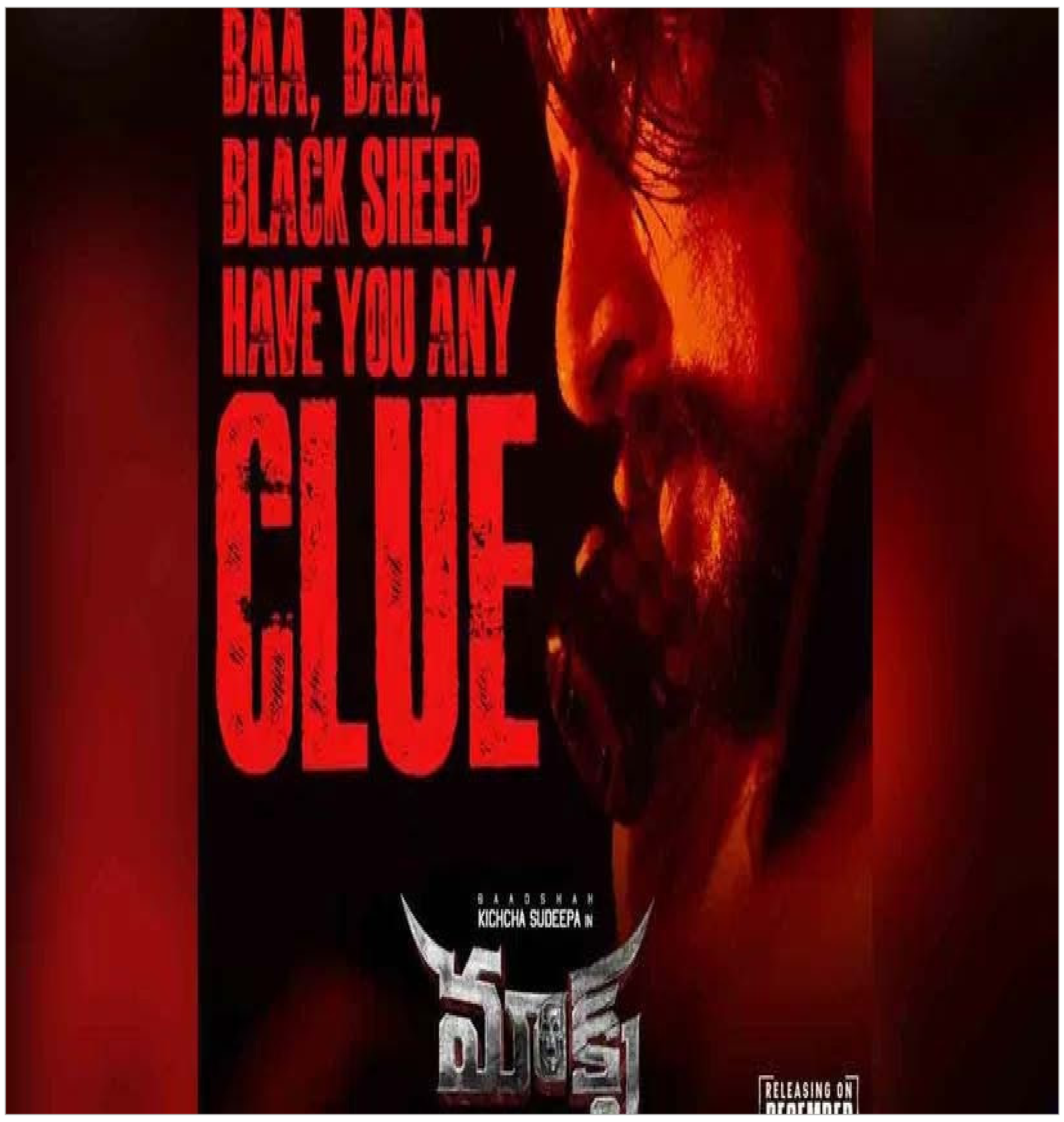

ఈగ ఫేం, కన్నడ స్టార్ యాక్టర్ కిచ్చా సుదీప్ విక్రాంత్ రోన తర్వాత ప్రేక్షకుల ముందుకు రాబోతున్న చిత్రం మాక్స్. విజయ్ కార్తికేయన్ డైరెక్ట్ (డెబ్యూ) చేస్తున్న మాక్స్ మూవీ టైటిల్ టీజర్ ఇప్పటికే నెట్టింట వైరల్ అవుతోంది. ఈ చిత్రం డిసెంబర్ 27న ప్రపంచవ్యాప్తంగా గ్రాండ్‌గా విడుదల కానుంది. ఈ నేపథ్యంలో మేకర్స్ తాజాగా మూవీ ట్రైలర్‌ను లాంచ్ చేశారు.

మా పొలిటికల్ కెరీర్‌కు ఈ రాత్రి చాలా ఇంపార్టెంట్.. అంటూ సాగే డైలాగ్స్‌తో మొదలైంది ట్రైలర్. సార్ మా అమ్మాయి కనబడటం లేదండి.. ఒక్కతే కూతురు సార్ అని ఓ తల్లి వేడుకుంటోంది. ఈ ఒక్క రోజు రాత్రే స్వచ్ఛ భారత్ కార్యక్రమం చేపడుతాం. సేవ పేరుతో రాజకీయాల్లోకి వచ్చే ప్రతీ పకోడిగాడు సమాజసేవకుడే.. మొత్తం క్లీన్ చేద్దాం.. అంటూ సాగుతున్న సంభాషణలు సినిమాపై క్యూరియాసిటీ పెంచుతున్నాయి. ఇప్పటికే లాంచ్ చేసిన మాక్స్ గ్లింప్స్‌లో.. రాబోయే వాళ్ళు అగ్ని పర్వతం నుంచి తప్పించుకోవచ్చు. భూకంపం నుంచి తప్పించుకోవచ్చు.. తుఫాన్ నుంచి తప్పించుకోవచ్చు. సునామీ నుంచి కూడా తప్పించుకోవచ్చు కానీ వీడితో పెట్టుకుంటే సావు లేని వరంతో పుట్టినోడు కూడా చచ్చిపోతాడు.. అంటూ కిచ్చాసుదీప్ క్యారెక్టర్‌ను ఎలివేట్ చేసే సన్నివేశాలు సినిమాపై అంచనాలు అమాంతం పెంచేస్తున్నాయి.

సంధ్య థియేటర్ తొక్కిసలాట ఘటనలో ప్రధాన నిందితుడి అరెస్టు

పుష్ప-2 రిలీజ్ సందర్భంగా ఆర్‌టీసీ క్రాస్ రోడ్స్‌లోని సంధ్య థియేటర్ వద్ద జరిగిన తొక్కిసలాట ఘటనలో హీరో అల్లు అర్జున్‌కు చిక్కడపల్లి పోలీసులు సోమవారం నోటీసులు ఇచ్చిన విషయం తెలిసిందే. దీంతో మంగళవారం ఉదయం 11 గంటలకు చిక్కడపల్లి పోలీస్ స్టేషన్ లో విచారణకు అల్లు అర్జున్ హాజరయ్యారు. దాదాపు రెండున్నర గంటలు సాగిన ఈ విచారణ ముగిసినట్లు తెలుస్తుంది. అలాగే విచారణ అనంతరం సంధ్య థియేటర్ ఘటనపై సీన్ రీకన్‌స్ట్రక్షన్ చేసే యోచనలో పోలీసులు ఉన్నట్లు తెలుస్తుంది. ఇదిలావుంటే ఈ ఘటనలో ప్రధాన నిందితుడిగా భావిస్తున్న ఆంటోనీని చిక్కడపల్లి పోలీసులు అరెస్ట్ చేశారు. తొక్కిసలాటకు ప్రధాన కారకుడైన ఆంటోనీ బౌన్సర్లకి ఆర్గనైజర్‌గా పనిచేస్తాడని సమాచారం.

చిత్రపరిశ్రమకు చంద్రబాబు చర్యలు తీసుకోవాలి

ఏపీ తెలుగు ఫిల్మ్ ప్రొడ్యూసర్స్ కౌన్సిల్ అధ్యక్షుడు కేతిరెడ్డి జగదీశ్వర్‌రెడ్డి

తెలంగాణ ప్రభుత్వం తీసుకున్న నిర్ణయాలను ముఖ్యమంత్రి చంద్రబాబు కూడా ఏపీలోనూ అమలు చేయాలని ఏపీ తెలుగు ఫిల్మ్ ప్రొడ్యూసర్స్ కౌన్సిల్ అధ్యక్షుడు కేతిరెడ్డి జగదీశ్వర్‌రెడ్డి కోరారు. ఈ మేరకు మంగళవారం ప్రకటనను విడుదల చేశారు. పుష్ప -2 సినిమా విడుదల సందర్భంగా సంధ్యా థియేటర్‌లో జరిగిన ఘటనపై తెలంగాణ ప్రభుత్వం బెనిఫిట్ షోల రద్దు, టికెట్ల ధరల పెంపు ఉండబోదని నిర్ణయం తీసుకుంది. ఈ నిర్ణయాన్ని తెలంగాణ ఫిల్మ్ ఎగ్జిబిటర్స్ స్వాగతించినట్లుగానే ఏపీ కూడా స్వాగతిస్తుందని ఆయన పేర్కొన్నారు. ఈ నిర్ణయం సగటు ప్రేక్షకులు, పరిశ్రమను నమ్ముకున్న ఎందరో సంతోషాన్ని వ్యక్తపరిచారని తెలిపారు. టికెట్ల ధరలను పెంచడం వల్ల థియేటర్లకు వచ్చే ప్రేక్షకులు రావడం తగ్గారని ఆందోళన వ్యక్తం చేశారు. ముఖ్యమంత్రి చంద్రబాబు కూడా ఇలాంటి నిర్ణయం తీసుకని చలనచిత్ర పరిశ్రమ ఉనికిని కాపాడాలని కోఆరు. సినిమా అనే వినోదాన్ని సగటు ధరలను చెల్లించి చూసే విధంగా చర్యలు తీసుకోవాలని, ప్రతి సినిమాకు ధరలు పెంచే విధానానికి స్వస్తి పలకాలని ఆయన కోరారు. ఏపీలో చిత్ర పరిశ్రమ అభివృద్ధ చెందేలా మార్గదర్శకాలు నిర్దేశించటానికి నిపుణుల కమిటీని నియమించి నిర్ణయాలని తీసుకోవాలని ప్రకటనలో కోరారు.

బాలకృష్ణతో సందడి చేసిన వెంకటేశ్

నందమూరి బాలకృష్ణ వ్యాఖ్యతగా వ్యవహరిస్తున్న సూపర్ హిట్ టాక్ షో 'అన్‌స్టాపబుల్ విత్ ఎన్‌బీకే'. ఇప్పటికే మూడు సీజన్‌లు విజయవంతంగా కంప్లీట్ చేసుకున్న ఈ షో నాలుగో సీజన్‌లో అడుగుపెట్టిన విషయం తెలిసిందే. నాలుగో సీజన్‌లో ఇప్పటికే ఆంధ్రప్రదేశ్ సీఎం నారా చంద్రబాబు నాయుడు, అల్లు అర్జున్, తమిళ నటుడు సూర్యలతో పాటు నవీన్ పొలిశెట్టి తదితరులు వచ్చి సందడి చేశారు. ఇప్పుడు తాజాగా ఈ షోకి వెంకీ మామ రాబోతున్నాడు. ఆయన ప్రధాన పాత్రల్లో నటిస్తున్న తాజా చిత్రం 'సంక్రాంతికి వస్తున్నాం'. ఈ సినిమా వచ్చే ఏడాది సంక్రాంతి కానుకగా ప్రేక్షకుల ముందుకు రానున్న విషయం తెలిసిందే. ఈ సందర్భంగా ప్రమోషన్స్‌లో భాగంగా.. వెంకటేశ్ 'అన్‌స్టాపబుల్ విత్ ఎన్‌బీకే'షోకి వచ్చి సందడి చేశాడు. వెంకటేశ్‌తో పాటు అన్న సురేష్ బాబు, దర్శకుడు అనిల్ రావి పూడి కూడా వచ్చి అల్లరి చేశారు. కాగా ఈ వీడియోను మీరు చూసేయండి.